

Kniga1.indd 1 06.02.2005 17:23:39

Посвящаю эту книгу моему другу и мужу
Солякову Александру Петровичу

УДК 821.161.1.-93
ББК 84(2Рос=Рус)6-5
Ц29

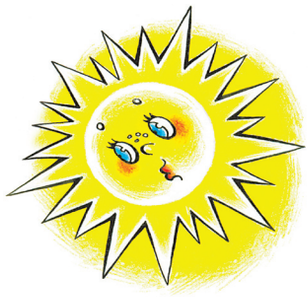

Эвелина Цегельник

Ц29 Солнышко, свети!: Стихи для детей
Иллюстрации – Антропова С., Носкова С., Афонина Г.
– Глазов, 2005. – 144 с.
ISBN 5-89806-063-5

Есть на Земле самое солнечное место. Называется оно красиво и загадочно: ДЕТСТВО. Другого такого интересного места век не сыскать. Ох какое там стоит пекло! С пылу с жару совершаются открытия и случаются приключения. Вот бы остаться здесь насовсем! Не жизнь – сказка! А из сказки-то кому же уходить охота?

Наша книжка выходит в год двухсотлетия великого сказочника всех времён Х.К. Андерсена. Сборники его сказок почти каждый раз выходили к Новому году в подарок детям на ёлку. И дети, и взрослые во всём мире полюбили его добрые сказки. Но датский писатель Ханс Кристиан Андерсен писал не только сказки для детей и взрослых, но и прекрасные стихи: фантастические, правдивые, забавные и мудрые. Всё, на что падал его взгляд, он умел превратить в добрую сказку или забавный стишок. Вот и книжка «Солнышко, свети!» продолжает эти славные традиции.



ISBN 5-89806-063-5
Ижевская республиканская типография
Удмуртская Республика, 2005



© Цегельник Э., стихи, 2005
© Антропова С., иллюстрации, 2005
© Носкова С., иллюстрации, 2005
© Афонина Г., иллюстрации, 2005

ОАО “ЧМЗ” – детям

Kniga1.indd 2 06.02.2005 17:23:45

ЛЕТУЧАЯ КОШКА

Лежала на стуле обычная кошка:
И хвостик, и лапки в полоску немножко.
Лежала, лежала, тихонько вздыхала,
Летучею Кошкой стать кошка мечтала.
Взлетела бы в небо она, словно птица,
Поймала б за хвостик на завтрак синицу.
А после на ужин по случаю
Поймала бы мышку летучую!



Kniga1.indd 3 06.02.2005 17:23:49

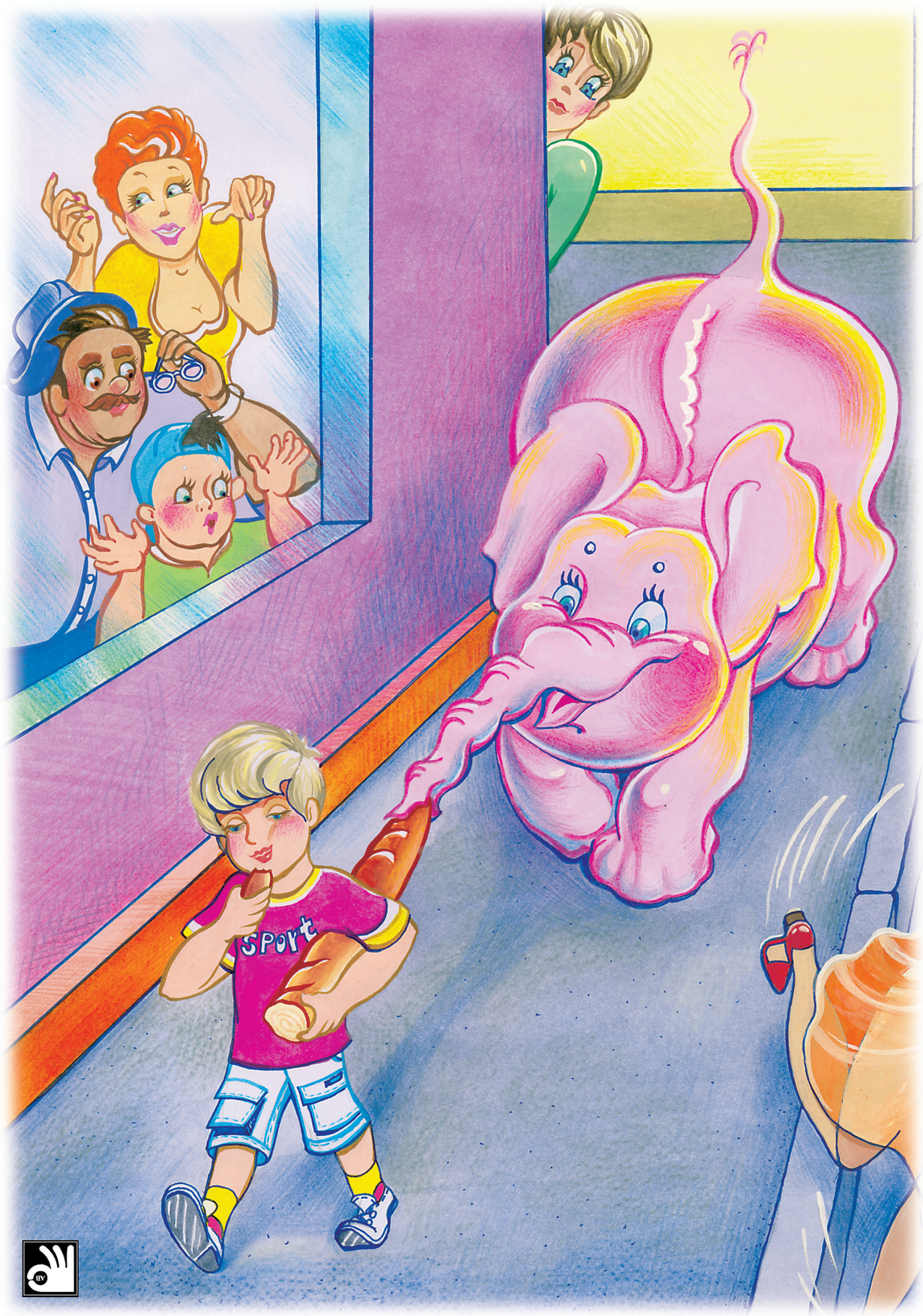

Kniga1.indd 4 06.02.2005 17:23:54



БАТОН

Шёл я как-то по дороге,
Нёс под мышкою батон.
Шёл, смотрел себе под ноги,
А за мною… крался слон.
Со своей дневной прогулки
Он тихонько улизнул.
Вслед за мной на запах булки
Слон за угол завернул.
Я шагал себе, не зная,
Что за мной шагает он.
По кусочку отрывая,
Ел задумчиво батон…
Всю дорогу он до дома
Провожал исподтишка
И другой конец батона
Подъедал чуть-чуть слегка.
Обнаружил я не сразу,
Что батон мой полегчал:
Дома выявил пропажу,
Ну а слон… А слон пропал.





Kniga1.indd 5 06.02.2005 17:24:01



Kniga1.indd 6 06.02.2005 17:24:06

ПРО ВЕЛИКАНА, ОКЕАН И ГРЯЗНУЮ ПОСУДУ

Как-то утром великан
Выпил целый океан.
Обнажил случайно дно,
А на дне – чудес полно.



Утварь всякая, посуда:
Золотые чашки, блюда,
Миски, плошки, вилки, ложки,
Самовары, поварёшки…
Сундуки ручной работы –
Потерял всё, видно, кто-то.
Почесал в густых кудрях великан:
– И зачем я выпил весь океан?
Целый год теперь, как видно, я буду
Отмывать от грязи горы посуды.
И давай таскать он воду из крана –
Заливать обратно дно океана.
Вновь, как прежде, наверху волны хлещут,
А внизу, на дне, сокровища блещут…
А в тенёчке великан отдыхает –
Никакой заботы больше не знает.

Kniga1.indd 7 06.02.2005 17:24:08



Kniga1.indd 8 06.02.2005 17:24:12

РЕПЕЙ

По дороге на ручей
На меня напал репей.
За штанину уцепил,
К речке дальше не пустил.

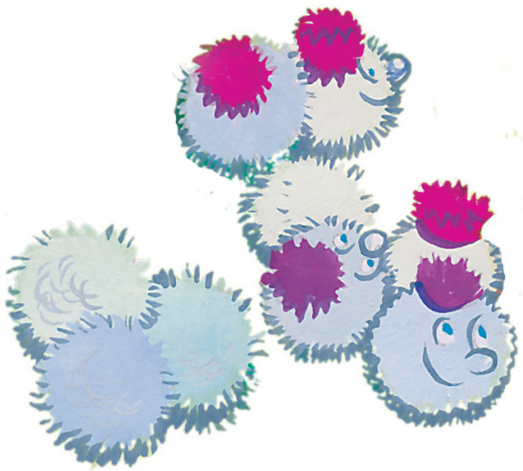

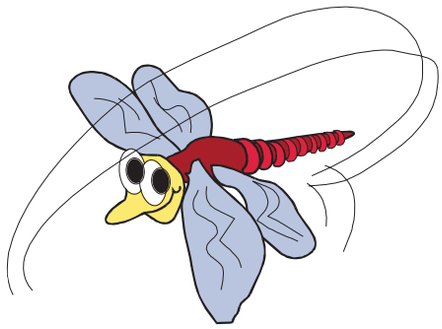

Три часа я с ним сражался:
Еле-еле оторвался.
А бессовестный репей
Вновь на курточке моей.
Прилепился и на мне
Едет, словно на коне.
Захватил меня он в плен
От панамки до колен.
В клочьях куртка и штаны,
А ему – ну хоть бы хны!

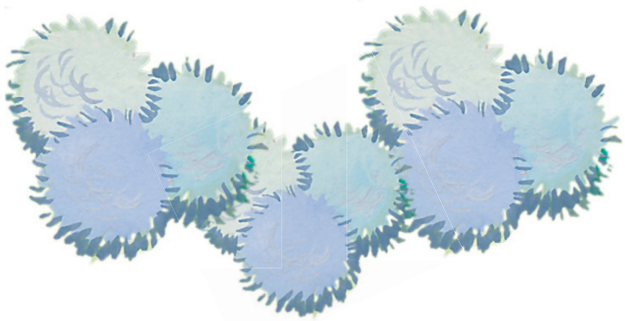



Kniga1.indd 9 06.02.2005 17:24:14



Kniga1.indd 10 06.02.2005 17:24:18

ПРО ЭХО

– Где прячется эхо? В горах среди скал
(Обрывки там смеха вчера я слыхал)?
Где прячется эхо? В лесу средь дубов?
В скорлупках ореха? В корзинке грибов?
А может быть, эхо в избушке живёт,
В оконном проёме гудит и поёт?!
Где прячется эхо, ответь-ка скорей,
На дне океанов иль, может, морей?
– Где прячется эхо?! – Открою секрет:
Не надо за ним колесить белый свет,
В кармане своём ты его поищи,
Ведь эхо всё время с тобою в пути.







Kniga1.indd 11 06.02.2005 17:24:22



Kniga1.indd 12 06.02.2005 17:24:26

Сырный месяц

Мышонок Толстый Ронни
С утра совсем не ел,
А в небе сырный ломтик
На ниточке висел.
Как всё-таки обидно:
Висит себе, висит,
Такой вот аппетитный
И вкусненький на вид
Огромный ломтик сыра
Над самой головой,
С десятком вкусных дырок,
Блестяще-золотой.





Висит и сердце ранит
(Так можно заболеть!)...
Коль хвостик не достанет,
Что без толку висеть?!
Имел бы крылья Ронни,
Он в небо б полетел,
И аппетитный ломтик
До капельки весь съел...



Kniga1.indd 13 06.02.2005 17:24:30



Kniga1.indd 14 06.02.2005 17:24:33

НОЧНОЙ ДОЖДИК

На кроватке у окна
Засыпает Яна.
За окошком в три ручья
Дождик как из крана.
Шепчет, шепчет, шелестит,
Скачет по окошку,
Через форточку летит
В комнату немножко.
– Дождик, дождик, не шуми,
Не мочи подушку,
Лучше сказку расскажи
Шёпотом на ушко.
Про жар-птицу и коня
И ещё про принца,
Спой ты песню для меня,
Видишь, мне не спится.
С неба в комнату луна
Смотрит жёлтым глазом,
Глаз закроет свой она,
И... усну я сразу.



Kniga1.indd 15 06.02.2005 17:24:36



Kniga1.indd 16 06.02.2005 17:24:40