Мой кусочек лета

www

Победитель конкурса «Подарите песню детям!»
в специальной номинации «Зажги свою звезду»

Виталий Сокол,
композитор, музыкальный руководитель школы «Эрудит-2», г. Москва; ДК «Чайка», ДЭС «Новые имена», г. Железнодорожный Московской обл.,

Эвелина Солякова-Цегельник,
поэт, г. Красногорск, Московская обл.

Дождик

Музыка В. Сокола, слова Э. Соляковой-Цегельник

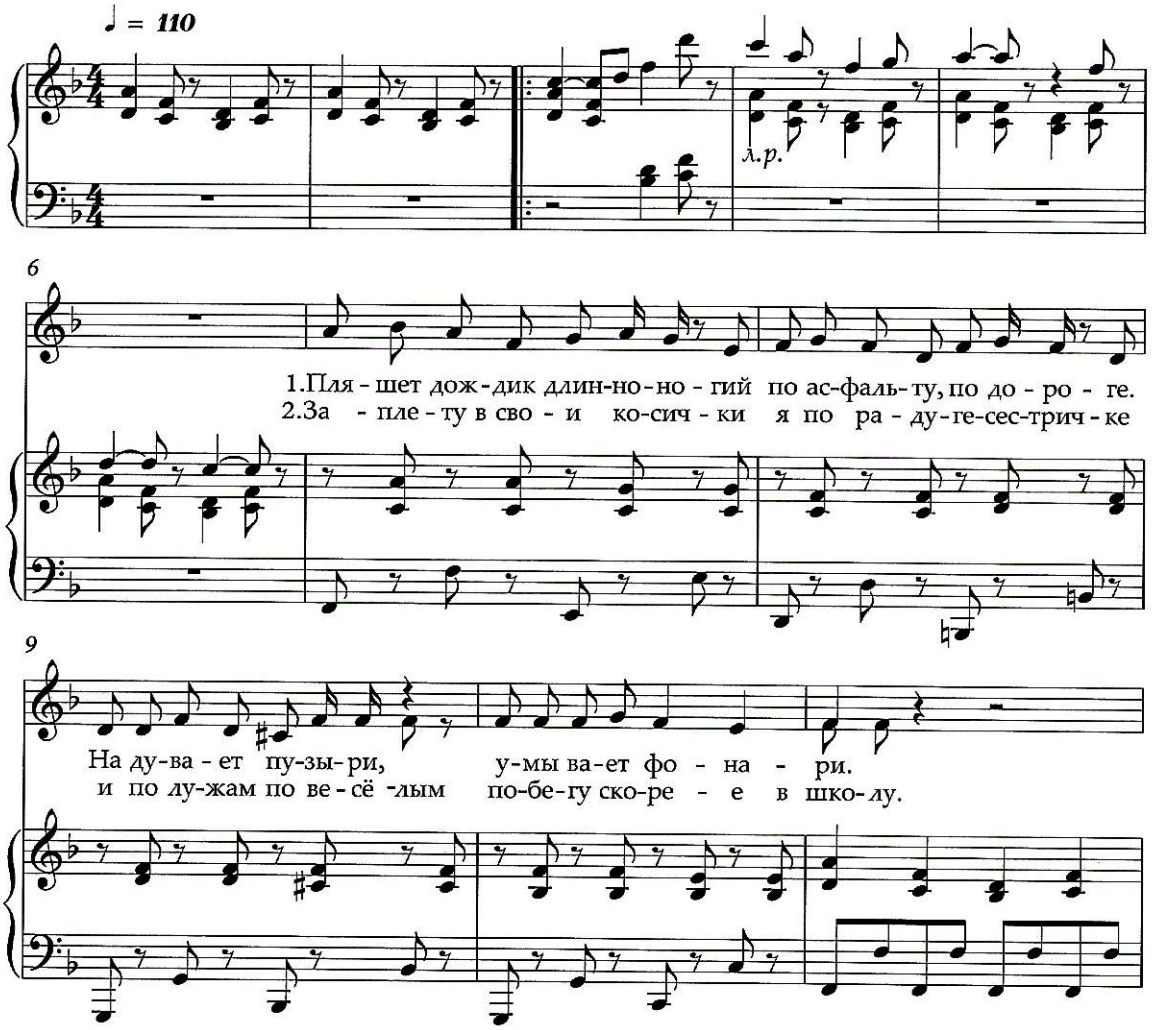

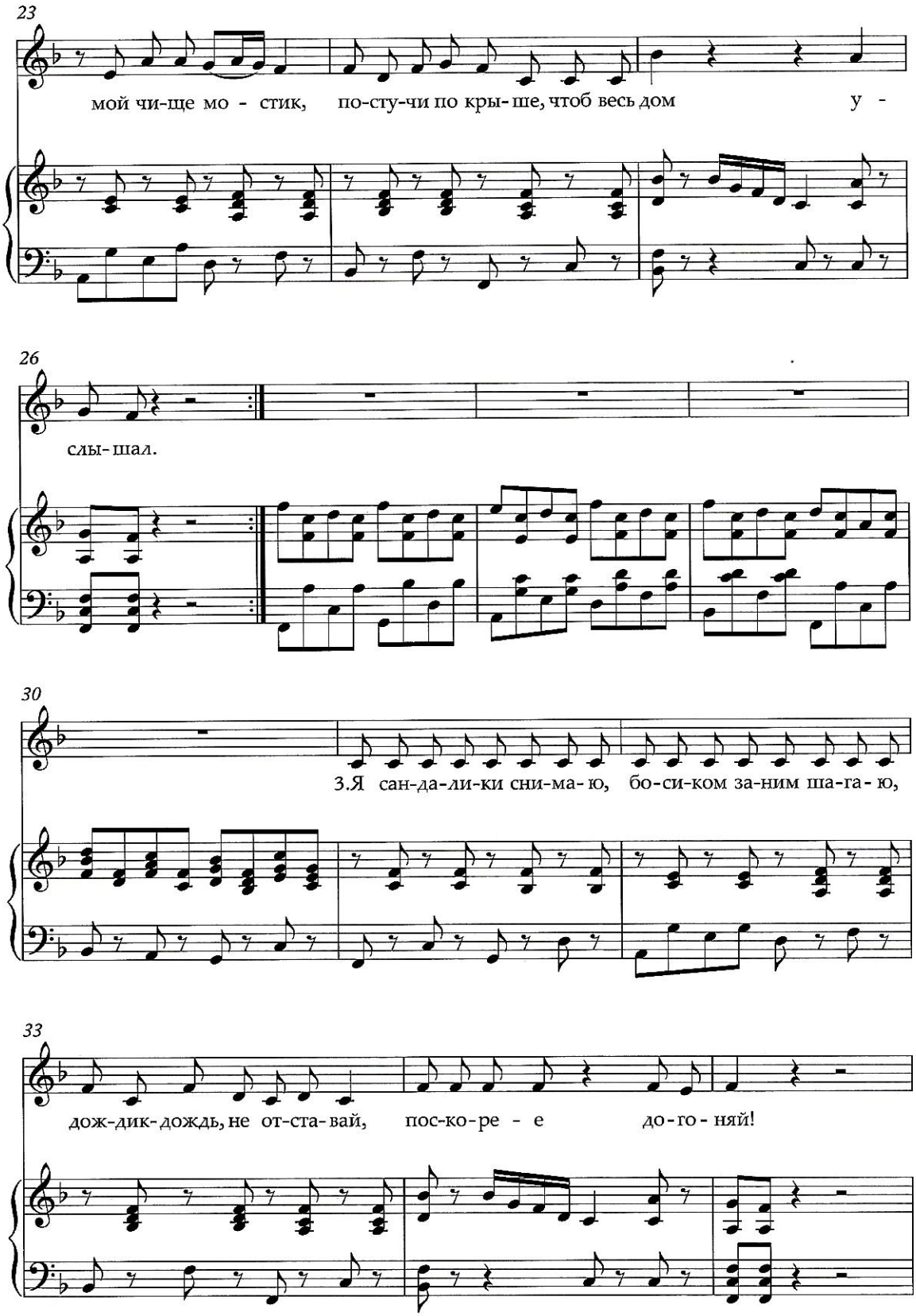
23
мой чи-ще мо - стик, по-сту-чи по кры-ше, чтоб весь дом у -
26
слы-шал.
30
3.Я сан-да-ли-ки сни-ма-ю, бо-си-ком за-ним ша-га-ю,
33
дож-дик-дождь, не от-ста-вай, пос-ко-ре - е до-го-няй!

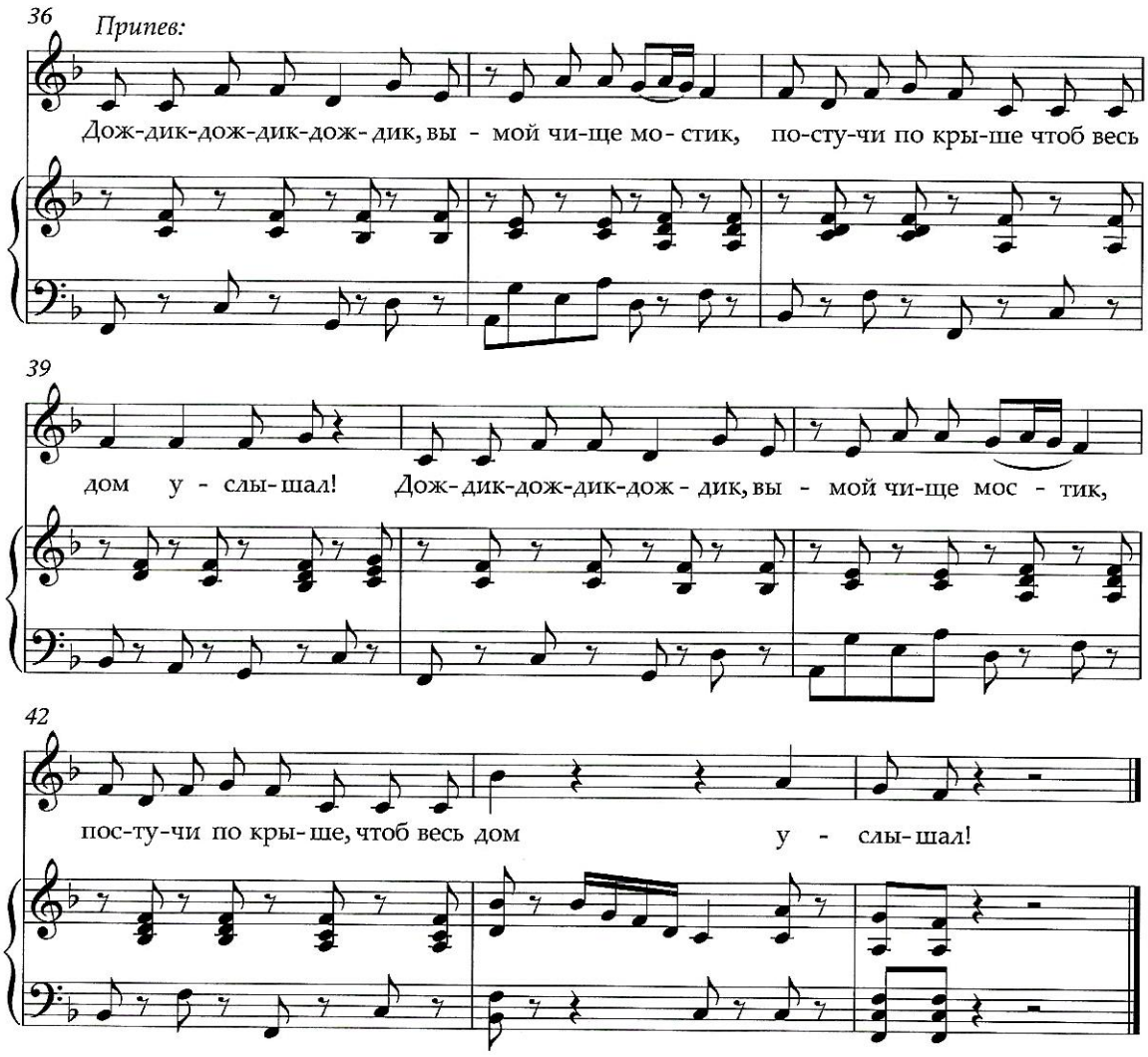

Дождик

Пляшет дождик длинноногий
По асфальту, по дороге.
Надувает пузыри,
Умывает фонари.

Поднимаю вверх ладошки:
Подержу я дождь немножко.
Дождь стекает и щекочет,
Он до ниточки промочит.

Припев:

Дождик-дождик-дождик,
Вымой чище мостик, *(2 раза.)*
Постучи по крыше,
Чтоб весь дом услышал!

Заплету в свои косички
Я по радуге-сестричке
И по лужам по весёлым
Побегу скорее в школу.

И поскачет вслед за мною
Тёплый дождик за спиною.
Дождик, дождик, не зевай!
Вслед за мною поспевай!

Припев.

Я сандалики снимаю,
Босиком за ним шагаю,
Дождик-дождь, не отставай,
Поскорее догоняй!

Припев.

www.resobr.ru

стр. 66 - 73

СПРАВОЧНИК музыкального РУКОВОДИТЕЛЯ

Поём и играем в театре кукол

Трудовая пенсия концертмейстеру

Нотный фонд: классика и современность для детей

Лето любит детвора: сценарии, песни и стихи

№5 май 2014



МЦФЭР ОБРАЗОВАНИЕ