

Домовой

Музыка В. Сокола, слова Э. Цегельник

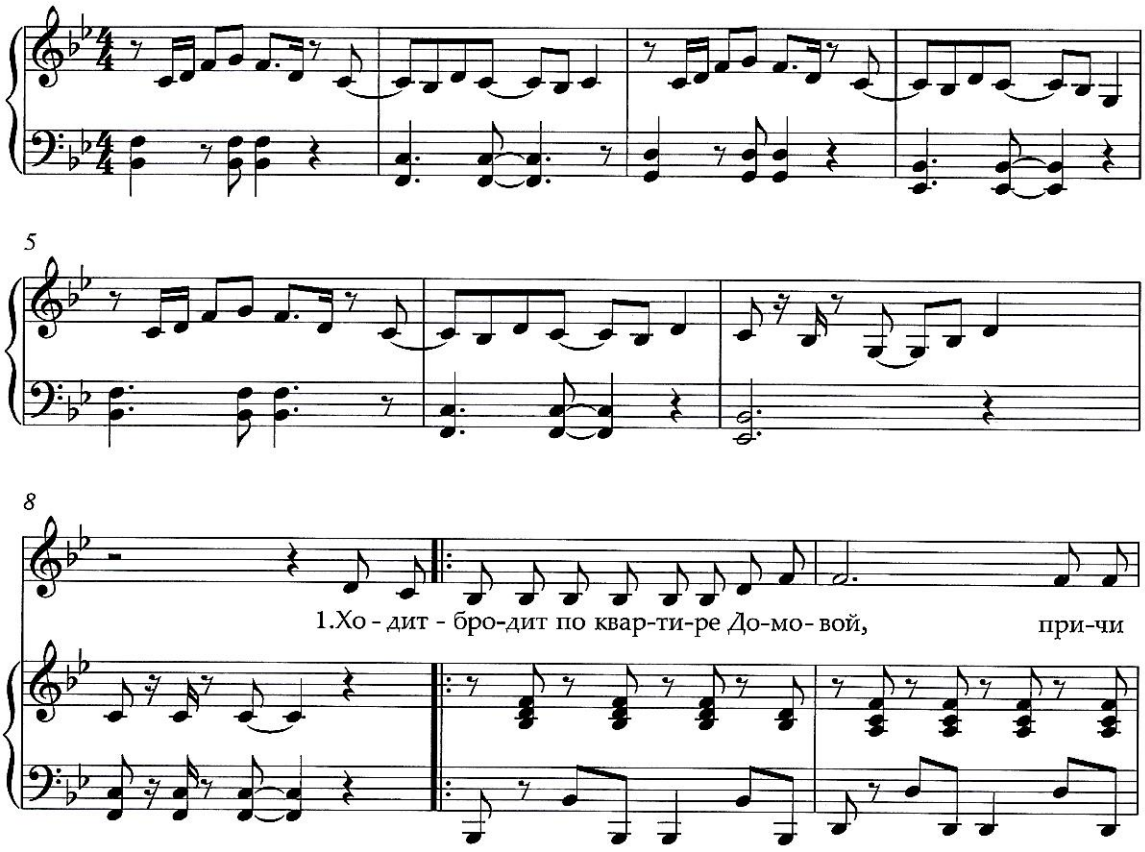

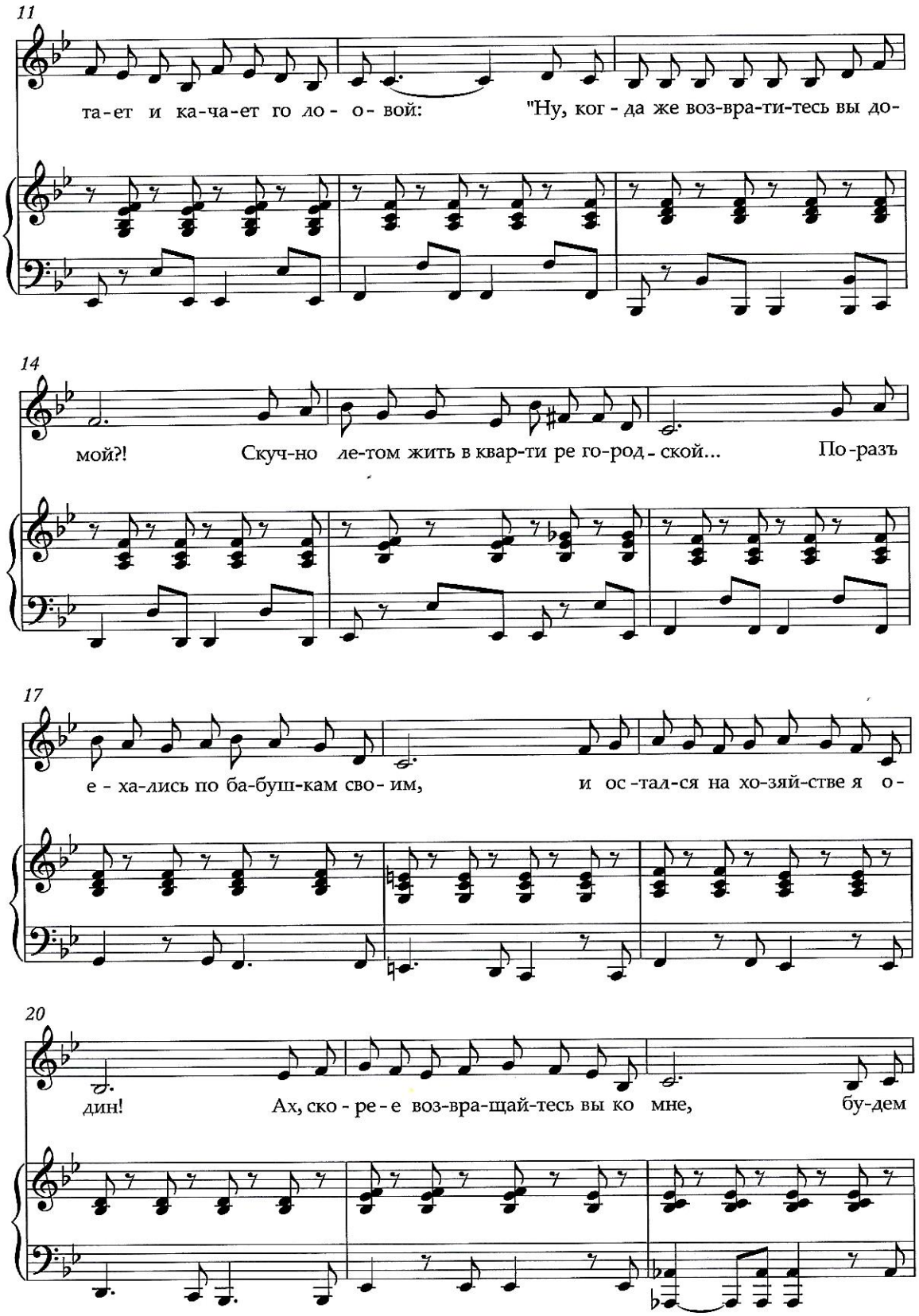
11
та-ет и ка-ча-ет го ло- о- вой: "Ну, ког - да же воз-вра-ти-тесь вы до-
14
мой?! Скуч-но ле-том жить в квар-ти ре го-род - ской... По-разъ
17
е - ха-лись по ба-буш-кам сво- им, и ос -тал-ся на хо-зяй-стве я о-
20
дин! Ах, ско - ре - е воз-вра-щай-тесь вы ко мне, бу-дем

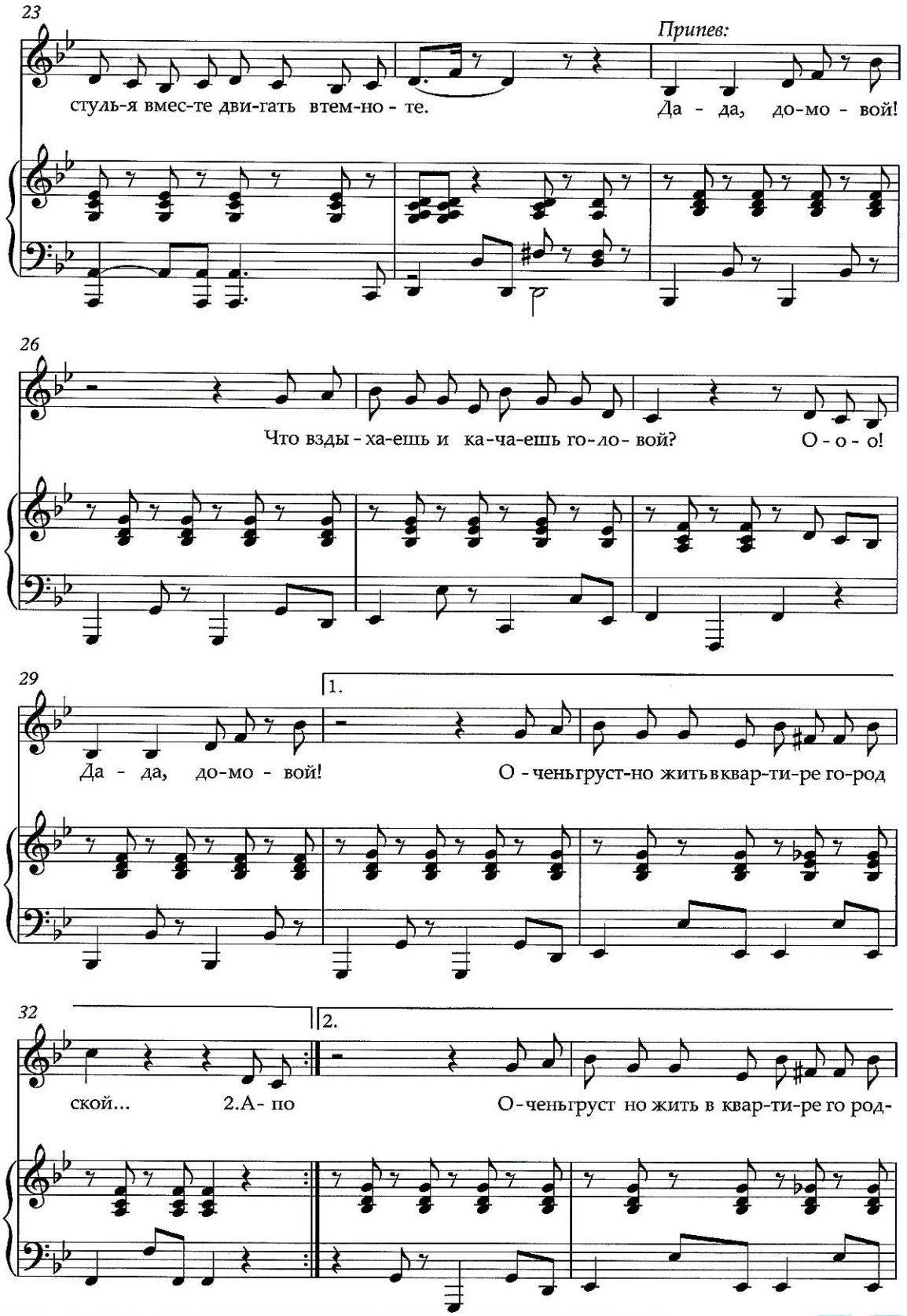
23
Припев:
стуль-я вмес-те дви-гать втем-но - те.
Да - да, до-мо - вой!
26
Что взды - ха-ешь и ка-ча-ешь го-ло- вой?
О - о - о!
29
1.
Да - да, до-мо - вой!
О - чень груст-но жить в квар-ти-ре го-род
32
2.
ской...
2.А- по
О - чень груст но жить в квар-ти-ре го род-

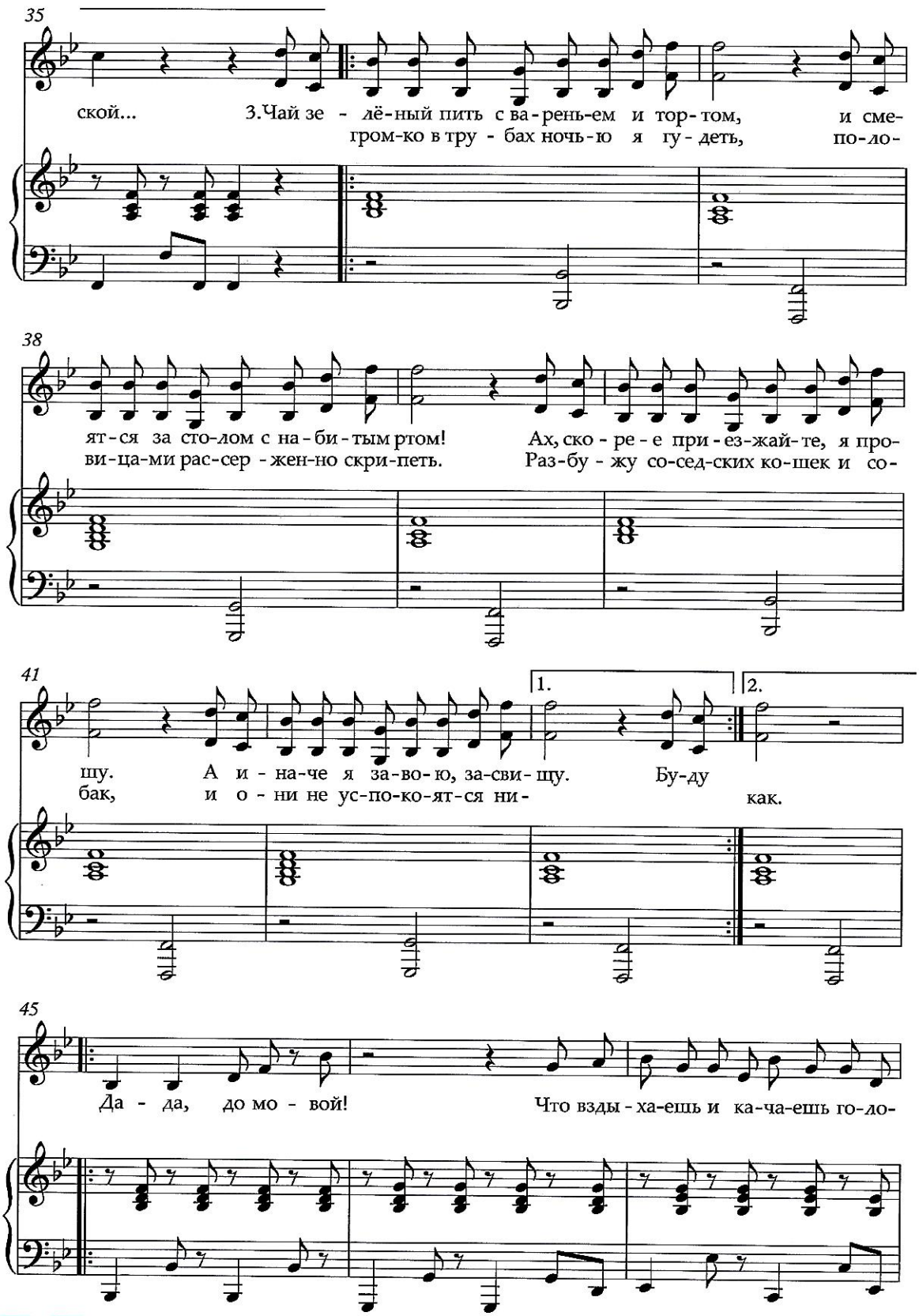
35
ской... 3.Чай зе - лё-ный пить с ва-рень-ем и тор-том, и сме-
гром-ко в тру - бах ночь-ю я гу - деть, по-ло-
38
ят-ся за сто-лом с на-би-тым ртом! Ах, ско - ре - е при - ез-жай-те, я про-
ви-ца-ми рас-сер - жен-но скри-петь. Раз-бу - жу со-сед-ских ко-шек и со-
41
1.
2.
шу. А и - на-че я за-во-ю, за-сви-щу. Бу-ду
бак, и о - ни не ус-по-ко-ят-ся ни- как.
45
Да - да, до мо - вой! Что взды - ха-ешь и ка-ча-ешь го-до-

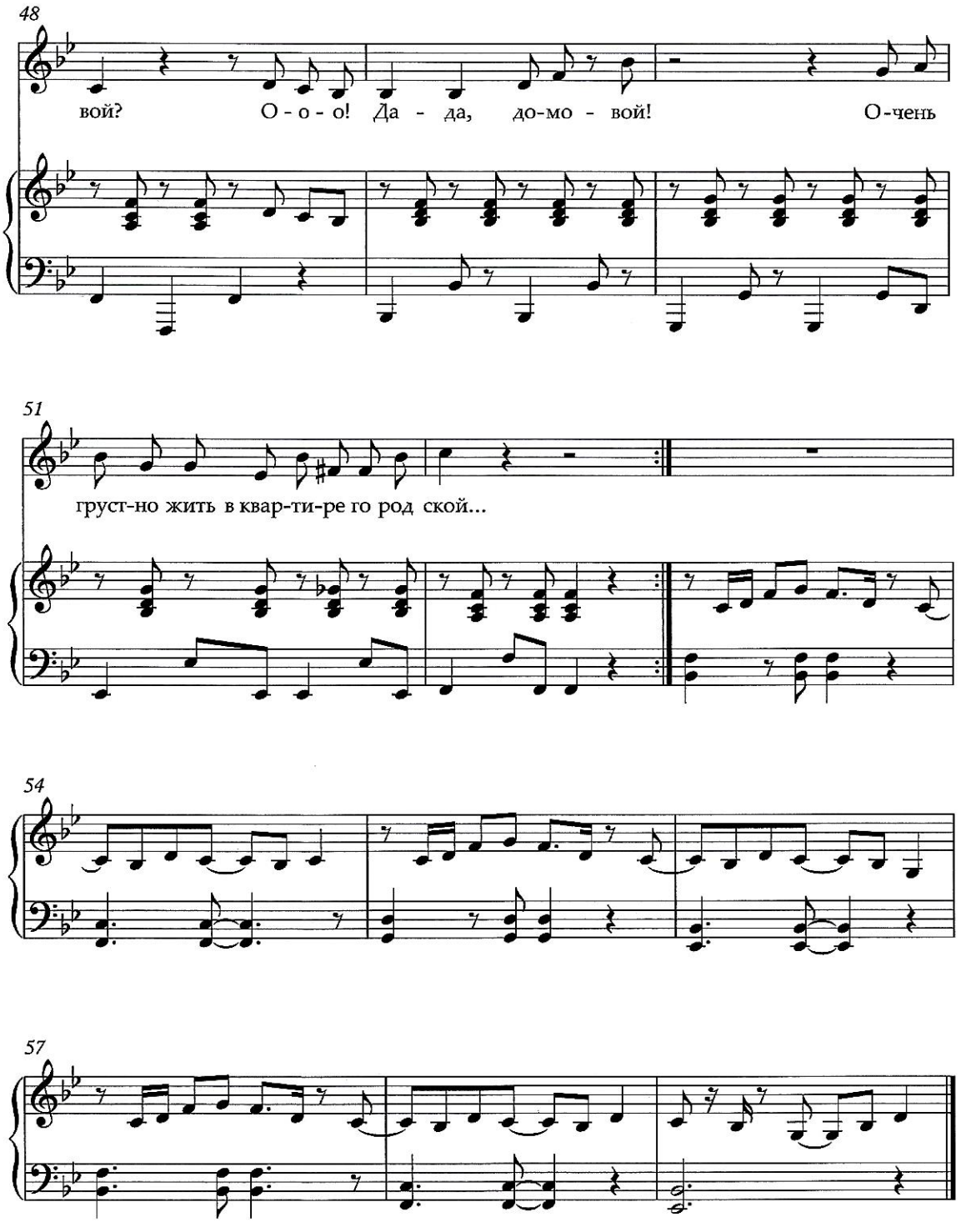
48
вой? О - о - о! Да - да, до-мо - вой! О-чень
51
груст-но жить в квар-ти-ре го род ской...
54
57

ДОМОВОЙ в славянских народных поверьях – дух, живущий в доме, хранитель дома, иногда наказывающий нерадивых хозяев за нарушение обычаев.

Домовой

Ходит-бродит по квартире Домовой,
Причитает и качает головой:
«Ну, когда же возвратитесь вы домой?!
Скучно летом жить в квартире городской...
Поразъехались по бабушкам своим,
И остался на хозяйстве я один!
Ах, скорее возвращайтесь вы ко мне,
Будем стулья вместе двигать в темноте.

Припев:
Да-да, до-мо-вой!
Что вздыхаешь и качаешь головой?
О-о-о! Да-да, до-мо-вой!
Очень грустно жить в квартире городской...

А потом на них усядемся верхом
И поедем за какао с молоком.
По паласу поезд тронется в Стамбул,
И за стулом устремится новый стул.
Ну а если вдруг случится – кувырком:
Станет каждый с персональным синяком...
Приезжайте, приезжайте насовсем,
Как приятно вечерком собраться всем!
Припев.

Чай зелёный пить с вареньем и тортом,
И смеяться за столом с набитым ртом!
Ах, скорее приезжайте, я прошу.
А иначе я завою, засвищу.
Буду громко в трубах ночью я гудеть,
Половицами рассерженно скрипеть.
Разбужу соседских кошек и собак,
И они не успокоятся никак.
Припев.

www.resobr.ru

с. 65-70

СПРАВОЧНИК музыкального РУКОВОДИТЕЛЯ

Парциальная образовательная программа «ВеДеДо»

«Лукоморье»: сценарий музыкально-литературного праздника

«Друзья-зверята»: песенный цикл для детей 4–5 лет

Песенная коллекция «На свете бывают различные гномы»

№12 декабрь 2014



МЦФЭР ОБРАЗОВАНИЕ