Зайки

Музыка Виталия Сокола,
слова Эвелины Соляковой-Цегельник

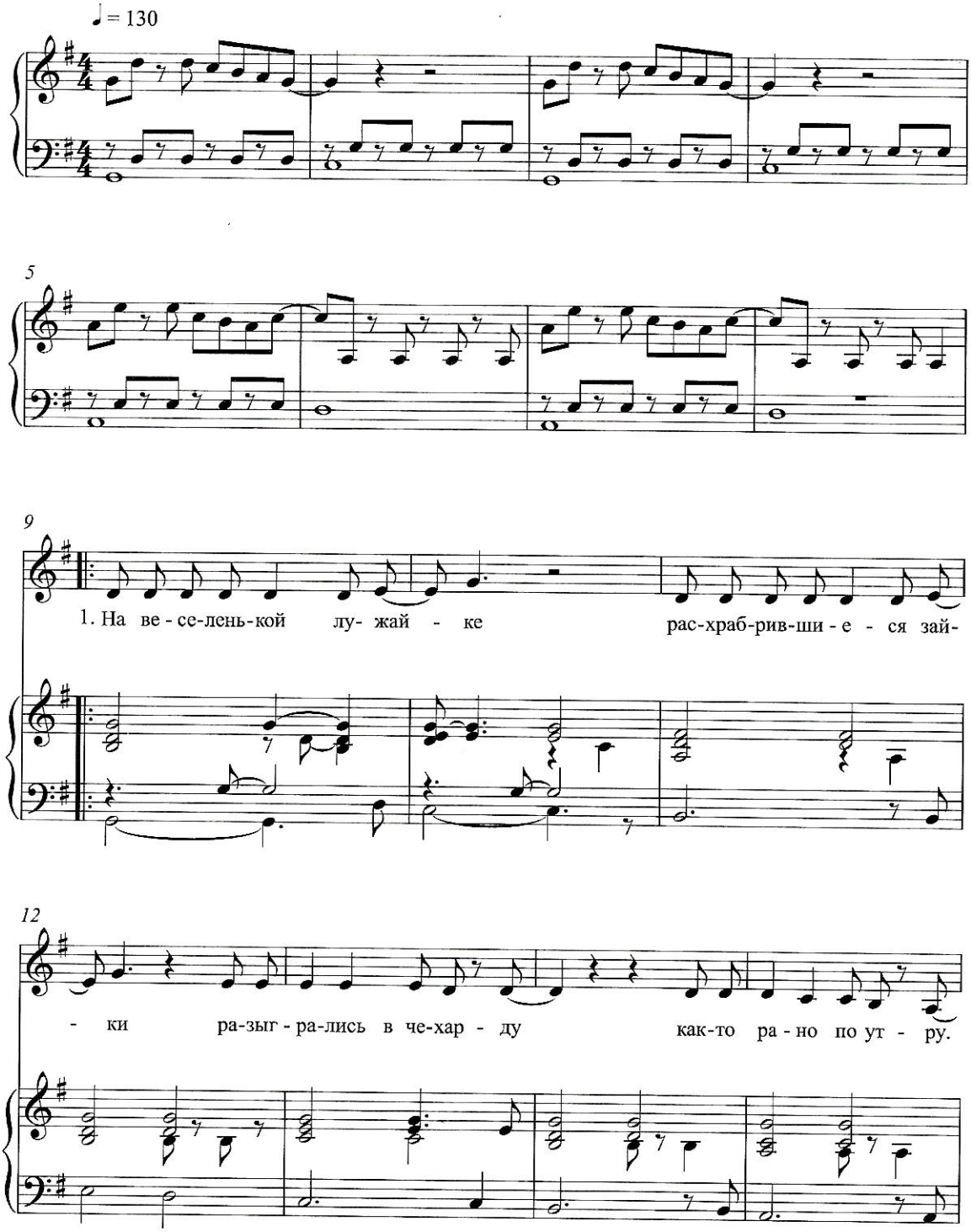

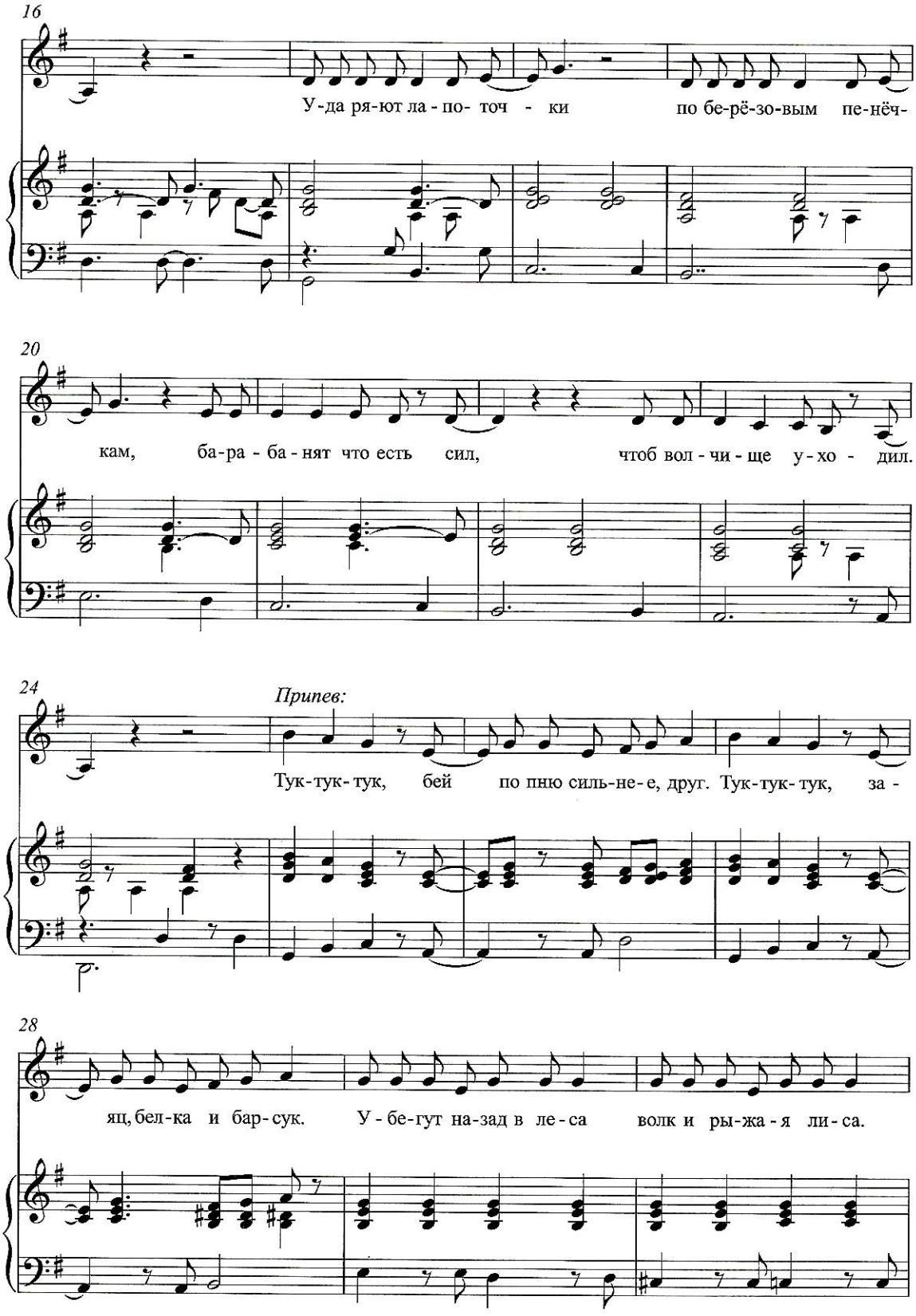
16
У-да ря-ют ла-по- точ - ки по бе-рё-зо-вым пе-нёч-
20
кам, ба-ра - ба-нят что есть сил, чтоб вол - чи - ще у-хо - дил.
24
Припев:
Тук-тук-тук, бей по пню силь-не-е, друг. Тук-тук-тук, за -
28
яц, бел-ка и бар-сук. У - бе-гут на-зад в ле-са волк и ры-жа-я ли-са.

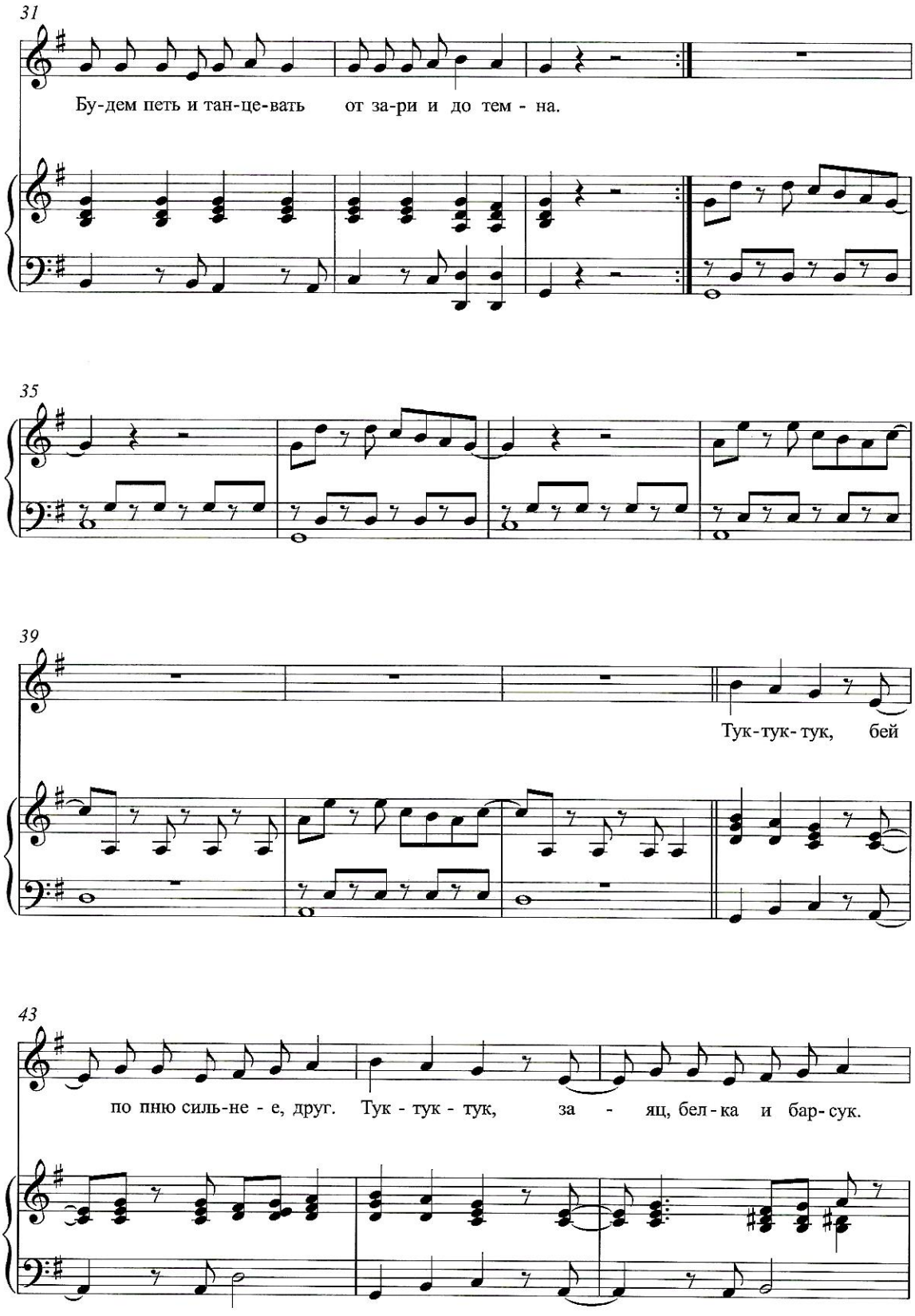
31
Бу-дем петь и тан-це-вать от за-ри и до тем - на.
35
39
Тук-тук-тук, бей
43
по пню силь-не - е, друг. Тук - тук - тук, за - яц, бел-ка и бар-сук.

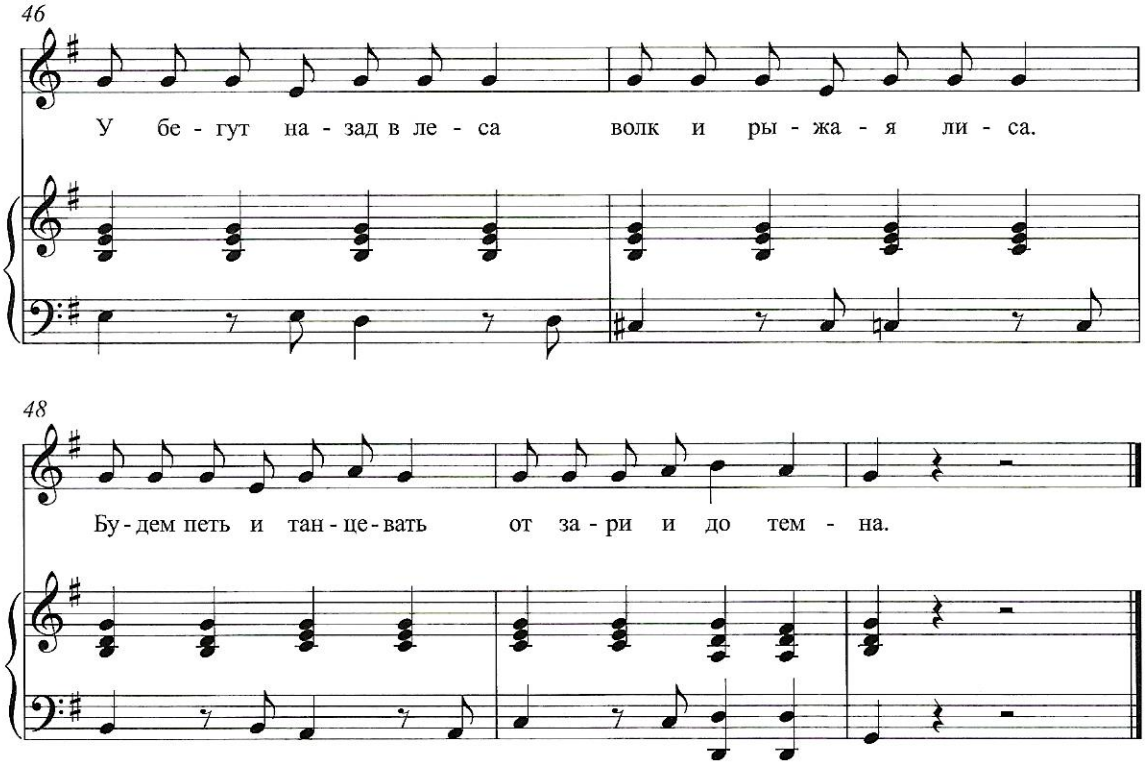

Зайки

1. На весёленькой лужайке
Расхрабрившиеся зайки
Разыгрались в чехарду
Как-то рано поутру.

Ударяют лапоточки
По берёзовым пенёчкам,
Барабанят что есть сил,
Чтоб волчище уходил.

Припев:
Тук-тук-тук,
Бей по пню сильнее, друг.
Тук-тук-тук,
Заяц, белка и барсук.
Убегут назад в леса
Волк и рыжая лиса.
Будем петь и танцевать
От зари и до темна.

2. Испугался серый волк,
Не возьмёт никак он в толк:
Иль буянят спозаранку,
Иль лесник идёт с берданкой.

И помчал на всю катушку
В лес, на дальнюю опушку.
Ударяют лапоточки
По берёзовым пенёчкам.

Припев
(Повторить два раза)