Лето

Музыка В. Сокола, слова Э. Соляковой-Цегельник

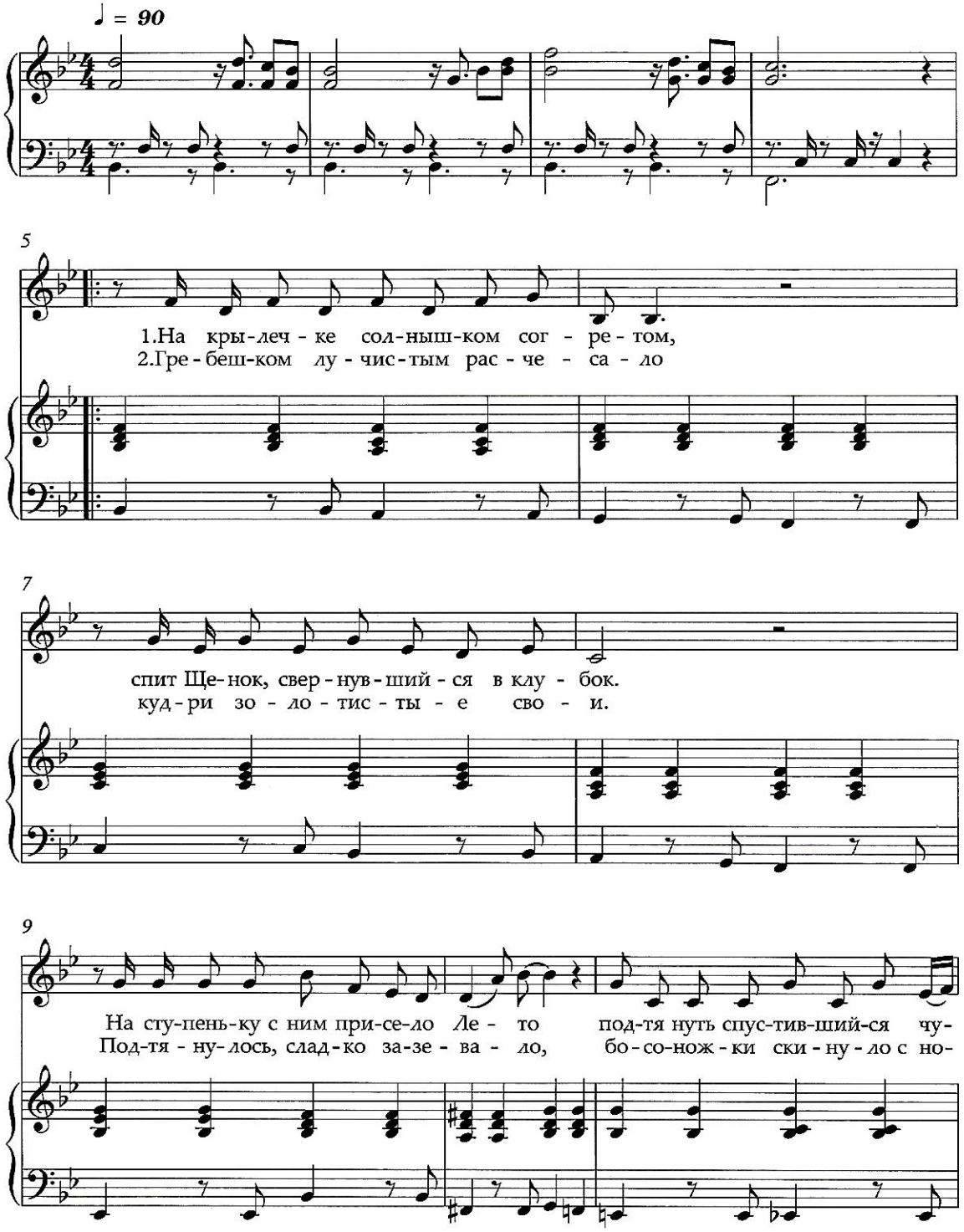

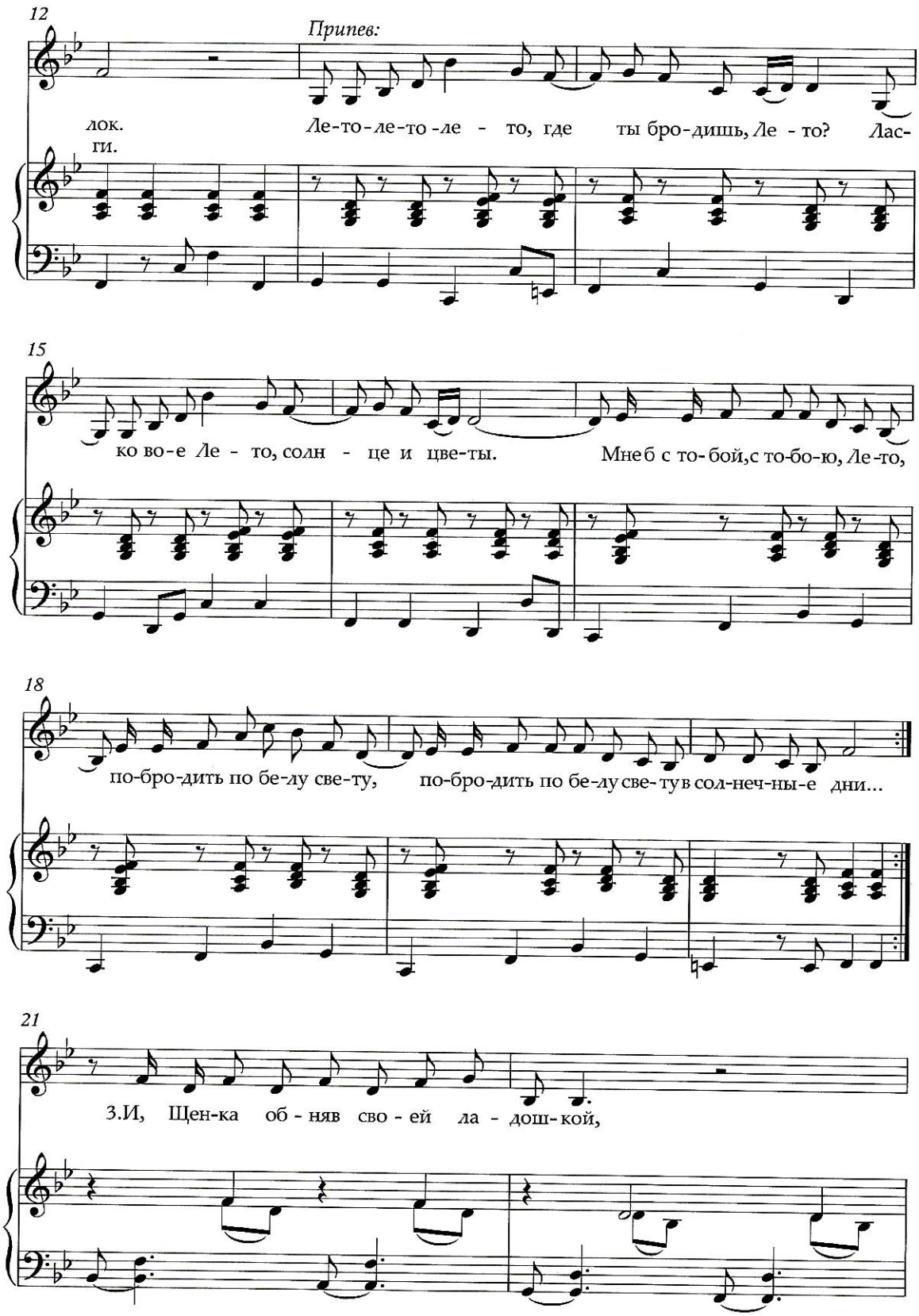
12
Припев:
лок.
ги.
Ле-то-ле-то-ле - то, где ты бро-дишь, Ле - то? Лас-
15
ко во-е Ле - то, солн - це и цве-ты.
Мне б с то-бой, с то-бо-ю, Ле-то,
18
по-бро-дить по бе-лу све-ту,
по-бро-дить по бе-лу све-ту в сол-неч-ны-е дни...
21
3.И, Щен-ка об - няв сво - ей ла - дош-кой,

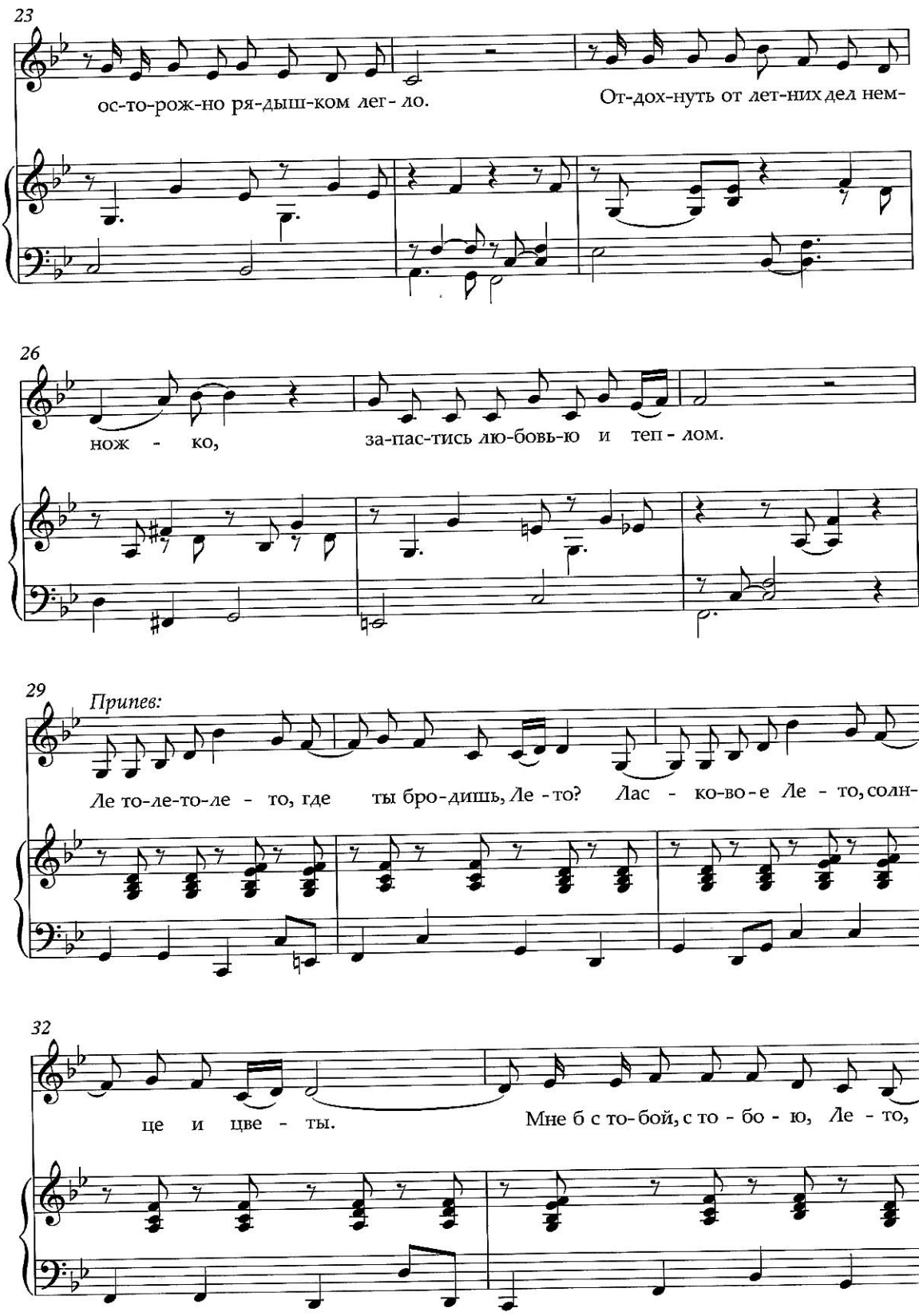
23
ос-то-рож-но ря-дыш-ком лег- ло.
От-дох-нуть от лет-них дел нем-
26
нож - ко,
за-пас-тись лю-бовь-ю и теп - лом.
29
Припев:
Ле то-ле-то-ле - то, где ты бро-дишь, Ле - то?
Лас - ко-во-е Ле - то, солн-
32
це и цве - ты.
Мне б с то-бой, с то - бо - ю, Ле - то,

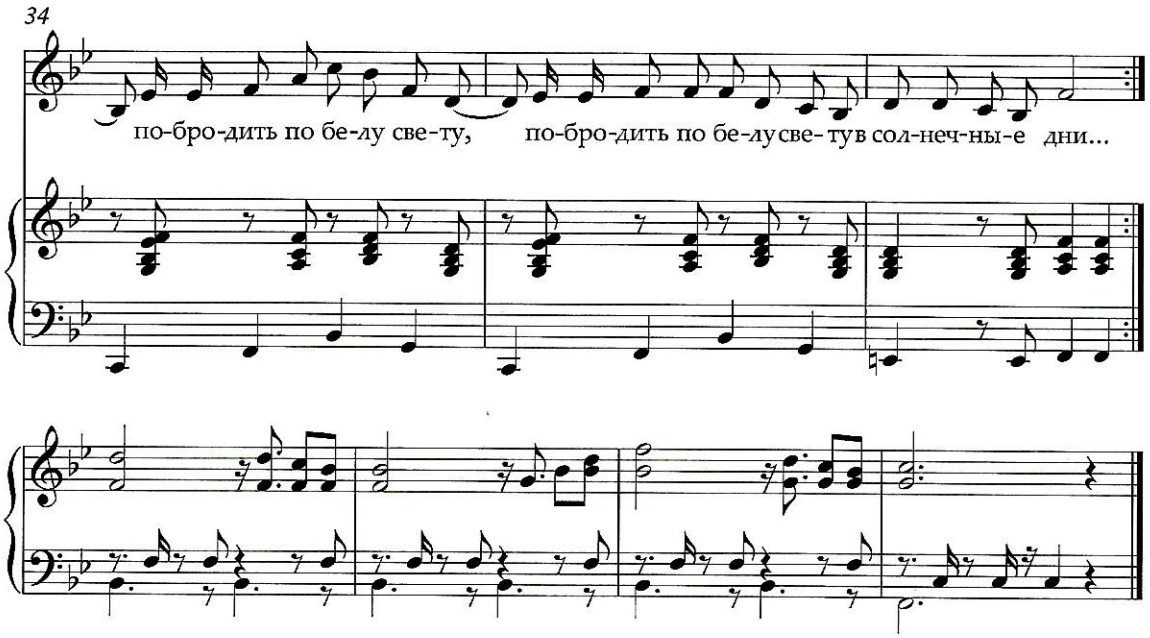

Лето

На крылечке, солнышком согретом,
Спит щенок, свернувшийся в клубок.
На ступеньку с ним присело лето
Подтянуть спустившийся чулок.

Припев:
Лето-лето-лето,
Где ты бродишь, лето?
Ласковое лето, солнце и цветы.
Мне б с тобой, с тобою, лето,
Побродить по белу свету,
Побродить по белу свету
В солнечные дни...

Гребешком лучистым расчесало
Кудри золотистые свои.
Потянулось, сладко зазевало,
Босоножки скинуло с ноги.
Припев.

И, щенка обняв своей ладошкой,
Осторожно рядышком легло.
Отдохнуть от летних дел немножко,
Запастись любовью и теплом.
Припев.

www.resobr.ru

с.65-75

СПРАВОЧНИК МУЗЫКАЛЬНОГО РУКОВОДИТЕЛЯ

Партнерство семьи и ДОУ в образовательной области «Музыка»

Оборудование музыкального зала зеркалами

№6 июнь 2013

Классическая музыка в детском саду: сценарии мероприятий

Конспекты занятий, сценарии досуга, стихи и ноты песен, «Музыкальный зоопарк»



МЦФЭР
ресурсы образования